

**Andamento delle classi negli ultimi 12 aa.ss. (Organico di Fatto) e
a.s. 05/06 (Organico di Diritto) - Scuole Superiori**

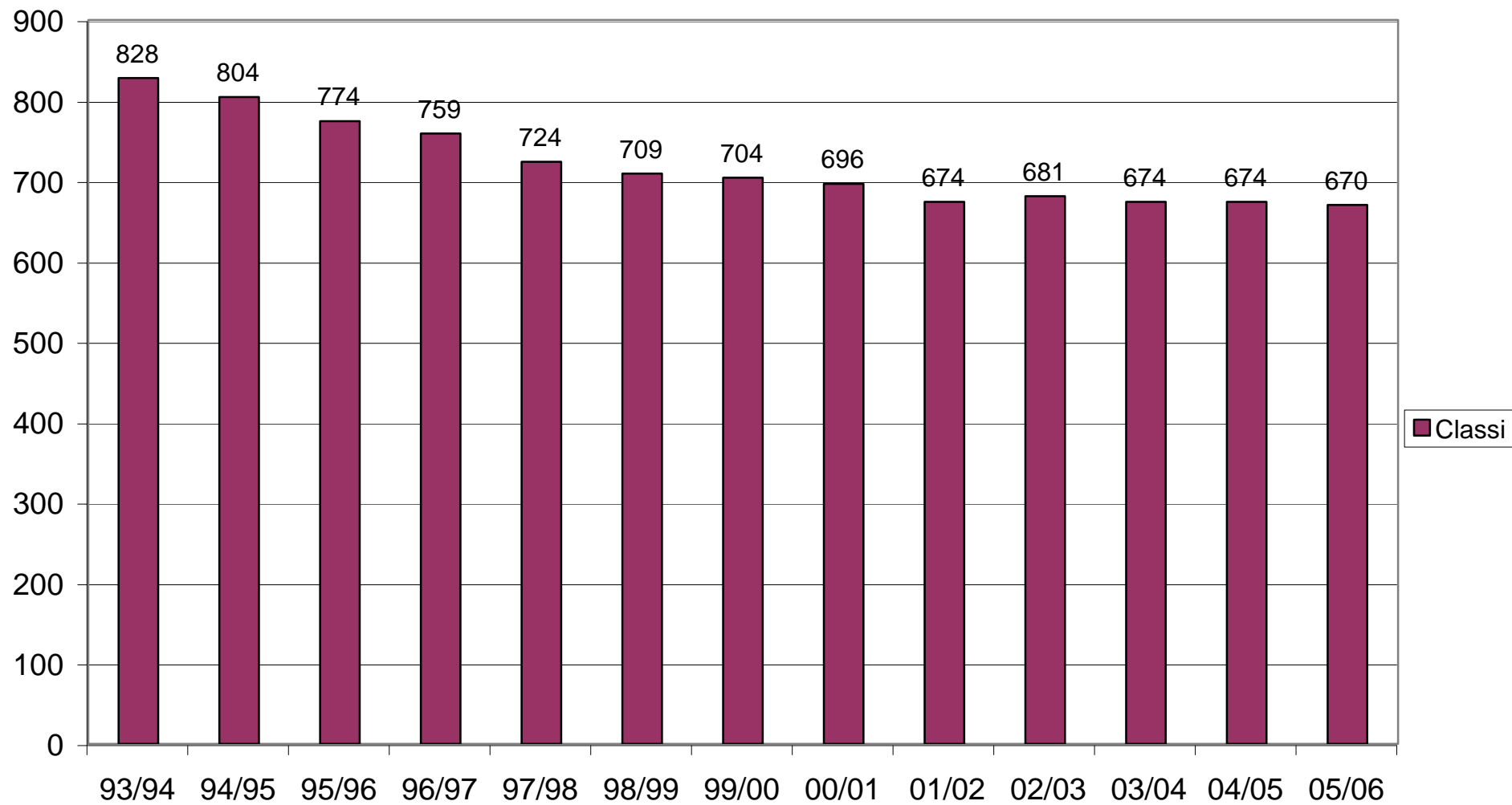

Variazioni di alunni e classi rispetto all'anno precedente (Organico di Fatto) e a.s. 2005/06 (Organico di Diritto)

■ Variazioni alunni
■ Variazioni classi

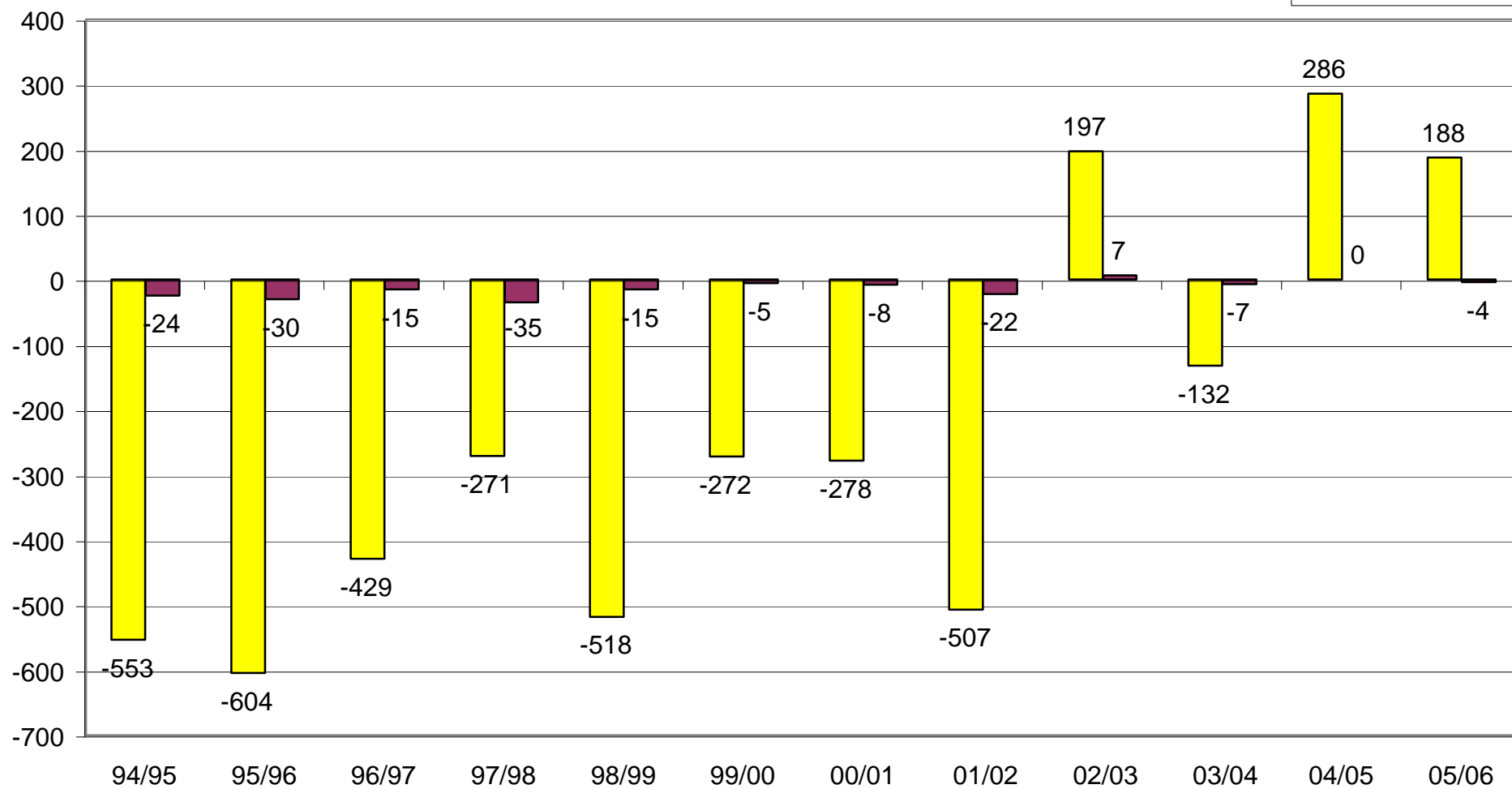

Confronto iscritti nelle scuole Superiori della Provincia di Pisa ultimi 12 aa.ss. (Organico di Fatto) e a.s. 05-06 (Organico di Diritto)

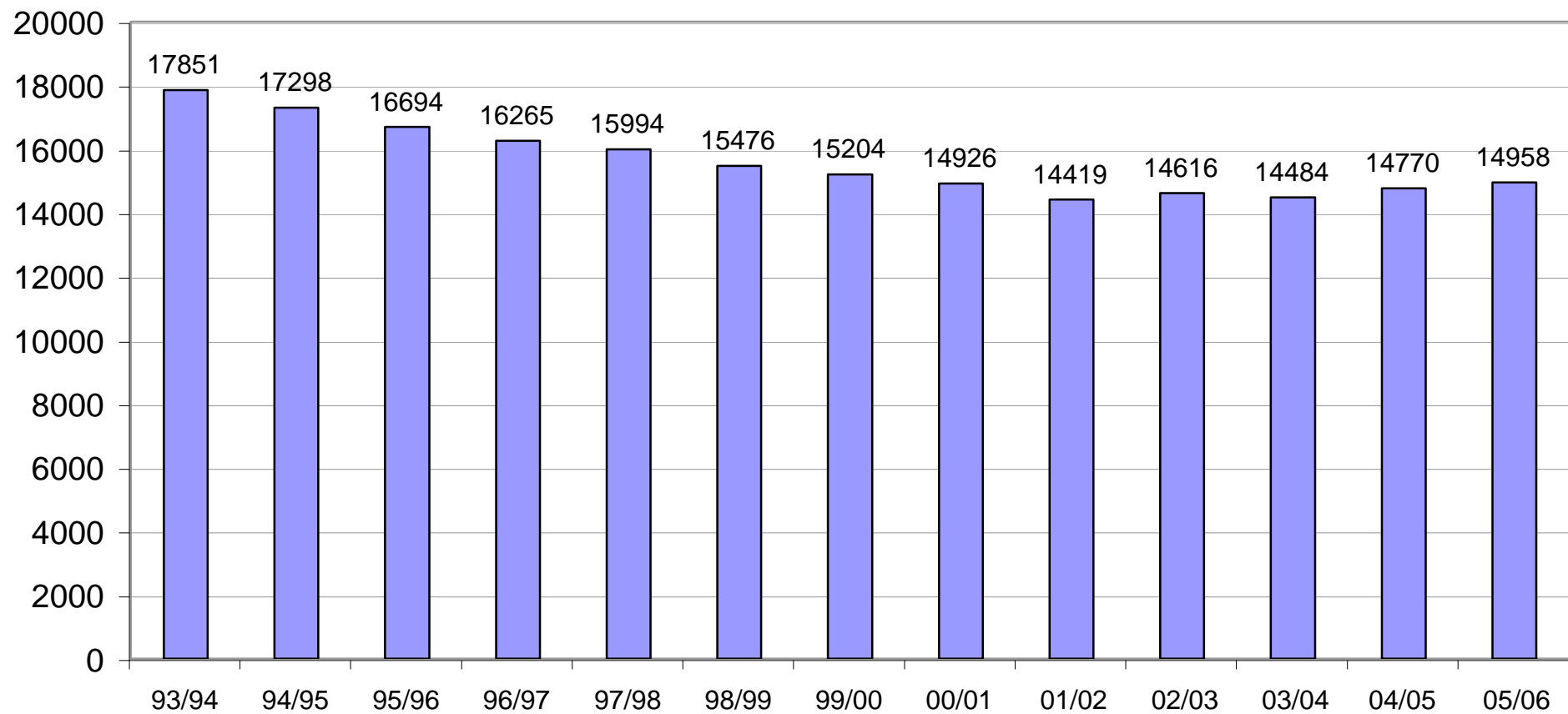

CONFRONTO ISCRITTI ALLA SCUOLA SECONDARIA DI II° GRADO A.S.2004-05 E 2005-06 (Organico di DIRITTO)

	Scuole	Classi autorizzate 2004/2005					Totale classi	Alunni 2004/2005					Totale iscritti	Classi autorizzate 2005/2006					Totale classi	Alunni 2005/2006					Totale iscritti	Differenza Alunni
		1°	2°	3°	4°	5°		1°	2°	3°	4°	5°		1°	2°	3°	4°	5°		1°	2°	3°	4°	5°		
1	LC "Galilei" Pisa	5	5	5	5	4	24	123	132	119	116	79	569	5	5	5	5	5	25	130	122	126	114	107	599	30
2	LCSM "G. Carducci" Volterra	4	4	4	3	3	18	77	79	72	49	43	320	3	4	4	4	3	18	66	76	75	74	48	339	19
	sez. Istituto d'Arte	1	1	1	1	2	6	15	28	16	19	28	106	1	1	1	1	1	5	21	13	19	17	19	89	-17
3	L S "U. Dini" Pisa	11	10	9	8	7	45	285	264	230	196	165	1140	12	11	10	9	8	50	309	275	252	223	177	1236	96
4	LS "F. Buonarroti" Pisa	8	8	8	7	7	38	214	198	196	133	146	887	9	8	8	8	7	40	239	178	183	188	130	918	31
5	LS "XXV Aprile" Pontedera	5	5	6	5	6	27	134	145	151	119	133	682	6	5	5	6	5	27	164	136	130	132	109	671	-11
	sez. Liceo cl. "A. da Pontedera"	3	2	2	2	2	11	83	53	54	48	39	277	2	3	2	2	2	11	50	84	51	52	42	279	2
6	LSM "G. Marconi" S. Miniato	6	4	6	4	6	26	128	88	137	100	117	570	7	6	4	7	4	28	149	132	90	142	95	608	38
	sez. Mag. Montopoli	1	2	2	2	1	8	24	28	23	30	17	122	1	1	2	1	2	7	18	23	25	22	25	113	-9
7	IM "G. Carducci" Pisa	5	6	6	5	5	27	130	137	118	108	108	601	5	5	6	6	5	27	134	132	122	115	89	592	-9
8	IM "E. Montale" Pontedera	8	8	7	7	8	38	221	202	157	152	161	893	8	8	8	7	7	38	235	221	187	147	142	932	39
9	ITC "A. Pesenti" Cascina	9	7	8	6	6	36	227	171	173	116	133	820	9	9	7	8	6	39	244	222	160	184	121	931	111
10	ITC "A. Pacinotti" Pisa	5	4	5	5	5	24	125	105	122	129	93	574	3	5	4	5	5	22	86	125	106	127	97	541	-33
	corso serale			1	1	1	3			25	24	15	64			1	1	1	3			20	23	23	66	2
11	ITCG "E. Fermi" Pontedera	7	8	8	8	7	38	177	189	188	170	136	860	6	7	7	7	8	35	151	175	158	157	142	783	-77
12	ITC "C. Cattaneo" S. Miniato	6	6	4	6	5	27	146	122	88	115	103	574	4	6	5	4	6	25	104	131	106	77	111	529	-45
13	ITCG "F. Niccolini" Volterra	2	2	3	2	3	12	50	50	51	49	52	252	3	2	2	3	2	12	66	50	46	49	49	260	8
	sez. Casa penale	2	2	2	2	2	10	30	38	26	23	16	133	2	2	2	2	2	10	34	27	32	11	11	115	-18
	sez. ITI Pomarance	2	1	2	1	2	8	34	20	29	21	34	138	2	2	1	2	1	8	32	34	17	28	12	123	-15
14	ITI "L. da Vinci" Pisa	6	7	6	8	8	35	150	158	155	168	125	756	8	5	9	7	8	37	191	136	163	140	143	773	17
15	ITI "G. Marconi" Pontedera	7	6	5	6	6	30	172	131	123	129	98	653	7	7	7	5	6	32	178	157	139	118	112	704	51
16	ITG "Santoni" Pisa	4	4	4	3	4	19	75	77	74	51	82	359	3	4	4	3	3	17	68	90	69	61	53	341	-18
	sez. "C. Gambacorti"	4	4	4	4	4	20	83	83	66	81	68	381	4	4	4	4	4	20	76	96	75	79	78	404	23
17	IPSACT "G. Matteotti" Pisa	12	12	10	9	8	51	300	276	206	221	179	1182	11	12	10	7	8	48	296	289	196	167	175	1123	-59
	corso serale	2	2	2	2	1	9	40	30	26	24	22	142	1	1	1	1	1	5	20	28	22	23	18	111	-31
18	IPSIA "Fascetti" Pisa	4	4	5	4	3	20	104	88	89	96	70	447	4	5	4	4	3	20	108	105	90	91	62	456	9
19	IPSIA "Pacinotti" Pontedera	7	6	7	5	6	31	168	156	147	114	130	715	5	6	6	7	5	29	148	157	134	128	104	671	-44
20	ISA Cascina	2	3	3	3	3	14	44	67	63	55	45	274	3	2	3	3	3	14	60	55	63	59	45	282	8
21	ISA "F. Russoli" Pisa	3	3	4	4	3	17	67	74	85	81	62	369	3	3	4	4	4	18	63	66	88	84	68	369	0
	TOTALI PROVINCIALI	141	136	139	128	128	672	3426	3189	3009	2737	2499	14860	137	139	136	133	125	670	3440	3335	2944	2832	2407	14958	98

Confronto tra gli iscritti e classi negli ultimi 12 anni scolastici (Organico di Fatto) e a.s. 2005/06 (Organico di Diritto)

	93/94		94/95		95/96		96/97		97/98		98/99		99/00		00/01		01/02		02/03		03/04		04/05		Organico diritto 05/06		
	ALUNNI	CLASSI	ALUNNI	CLASSI	ALUNNI	CLASSI	ALUNNI	CLASSI	ALUNNI	CLASSI	ALUNNI	CLASSI	ALUNNI	CLASSI	ALUNNI	CLASSI	ALUNNI	CLASSI	ALUNNI	CLASSI	ALUNNI	CLASSI	ALUNNI	CLASSI	ALUNNI	CLASSI	
PISA (Distr. 19)																											
Liceo classico "G. Galilei"	593	23	607	24	633	26	646	27	646	27	613	26	572	25	532	23	532	23	509	22	546	23	551	24	599	25	
Liceo scientifico "U. Dini"	1243	52	1218	50	1164	47	1145	47	1148	46	1163	46	1187	47	1178	47	1122	45	1092	44	1111	44	1107	45	1236	50	
Liceo scientifico "F. Buonarroti"	816	36	776	34	747	32	693	30	671	28	643	28	625	27	664	29	689	31	766	34	843	37	906	38	918	40	
Istituto magistrale "G. Carducci"	511	21	527	22	574	24	616	26	612	24	644	27	638	27	636	28	600	27	609	26	611	27	609	27	592	27	
I.T.C. "L. Einaudi"	510	28	409	25	349	22																					
I.T.C. "A. Pacinotti"	894	39	862	37	790	34	1057	50	955	43	890	38	713	32	631	28	575	26	588	25	567	24	571	24	541	22	
I.T.C. Pacinotti (serale)	129	6	93	6	101	6	94	6	85	4	83	4	83	4	62	3	43	3	64	3	54	3	46	3	66	3	
I.T.I. "L. da Vinci"	901	44	856	43	846	42	834	41	795	38	793	39	756	37	697	37	715	33	723	35	731	36	713	35	773	37	
Istituto "E. Santoni" Ind. Agrario e Geometri sez. I.T.F. "C. Gambacorti"	630	27	585	26	546	25	542	26	555	26	539	26	522	27	539	25	461	21	412	19	409	19	352	18	341	17	
Istituto professionale "G. Matteotti"	869	43	766	40	653	34	564	28	506	22	478	22	443	22	381	19	368	18	339	19	327	18	390	20	404	20	
Istituto professionale "G. Matteotti" (serale)	860	37	838	38	856	38	961	43	1049	44	1037	45	1129	49	1202	51	1135	50	1198	52	1179	51	1156	50	1123	48	
Istituto professionale "Fascetti"			84	3	100	4	107	5	116	5	92	5	72	5	72	5	94	5	99	5	104	7	165	9	111	5	
Istituto d'arte "F. Russoli"	441	26	504	28	500	27	490	28	497	29	503	27	496	27	477	27	484	24	478	22	472	23	460	20	456	20	
	613	31	552	28	515	25	492	25	483	23	465	21	433	20	389	19	381	19	362	18	371	18	388	18	369	18	
Totale alunni	9010	413	8677	404	8374	386	8241	382	8118	359	7943	354	7669	349	7460	341	7199	325	7239	324	7325	330	7414	331	7529	332	
CASCINA (Distr. 19)																											
I.T.C. "A. Pesenti" Cascina	1055	47	985	44	904	39	771	34	724	32	690	31	673	30	649	30	604	29	671	30	690	32	796	36	931	39	
Istituto d'arte Cascina	510	28	480	24	443	23	446	23	432	20	374	18	311	15	271	15	233	14	270	14	254	14	272	15	282	14	
Totale alunni	1565	75	1465	68	1347	62	1217	57	1156	52	1064	49	984	45	920	45	837	43	941	44	944	46	1068	51	1213	53	
PONTEREDERA (Distr.23)																											
Liceo scientifico "XXV Aprile"	662	29	623	26	608	25	646	26	652	27	663	27	716	29	758	31	751	32	728	32	695	30	695	27	671	27	
sez. Liceo classico "A. da Pontedera"	376	17	409	18	441	19	435	20	409	19	383	17	343	15	303	13	252	11	236	10	239	10	280	11	279	11	
Istituto magistrale "E. Montale"	676	28	682	28	694	29	684	29	732	30	735	31	738	33	766	34	780	35	780	35	841	37	909	38	932	38	
I.T.C.G. "E. Fermi"	1430	60	1458	62	1440	62	1412	60	1269	54	1085	48	1038	46	923	44	910	44	897	43	870	40	861	37	783	35	
I.T.C.G. "Fermi" sez. I.T.C. Ponsacco	106	5	96	5	93	4																					
I.T.I. "G. Marconi"	400	17	367	17	363	18	409	19	457	20	498	23	541	24	595	26	634	29	668	30	689	32	691	31	704	32	
I.T.I. "Marconi" sez. S.Croce	56	3	46	2																							
Istituto professionale "A. Pacinotti"	678	38	621	34	567	31	618	33	634	32	601	32	632	32	741	36	727	34	766	35	675	29	688	30	671	29	
Istituto professionale "A. Pacinotti" (serale)			29	2	55	4	15	2																			
Totale alunni	4384	197	4331	194	4261	192	4219	189	4153	182	3965	178	4008	179	4086	184	4054	185	4075	185	4009	178	4124	174	4040	172	
SAN MINIATO (Distr.24)																											
Liceo scientifico "G. Marconi"	577	23	555	22	523	21	491	20	485	20	457	20	490	21	437	20	382	19	362	18	306	16	299	16	320	16	
sez. magistrale "G. Carducci"	212	10	214	10	226	10	223	11	270	13	281	14	238	13	280	13	235	11	285	12	263	11	274	11	288	12	
sez. magistrale "Falchi" Montopoli	132	8	131	8	131	8	131	8	163	9	169	8	166	9	170	8	150	8	158	9	132	9	127	8	113	7	
I.T.C. "C. Cattaneo"	763	37	776	36	735	33	650	30	604	28	589	27	605	26	584	26	608	29	589	31	571	28	563	27	529	25	
Totale alunni	1684	78	1676	76	1615	72	1495	69	1522	70	1496	69	1499	69	1471	67	1375	67	1394	70	1272	64	1263	62	1250	60	
VOLTERRA (Distr. 22)																											
Liceo classico, scien.e mag. "G. Carducci"	338	19	341	19	322	19	299	19	308	20	307	19	308	19	290	18	284	17	289	18	311	18	322	18	339	18	
sezione Istituto d'arte	226	13	228	11	207	12	221	12	203	11	195	10	194	10	194	10	155	9	142	8	128	8	95	6	89	5	
I.T.C.G. "F. Niccolini"	416	21	394	21	416	20	438	19	411	17	285	15	313	16	266	14	270	15	286	14	263	13	251	14	260	12	
sez. Casa Penale					2		4		6		90	8	109	10	110	10	111	5	107	10	118	10	107	10	115	8	
sez. I.T.I. "Santucci" Pomarance	228	12	186	11	152	9	135	8	123	7	131	7	120	7	129	7	134	8	143	8	114	7	126	8	123	10	
Totale alunni	1208	65	1149	62	1097	62	1093	62	1045	61	1008	59	1044	62	989	59	954	54	967	58	934	56	901	56	926	53	
TOTALE	17851	828	17298	804	16694	774	16265	759	15994	724	15476	709	15204	704	14926	696	14419	674	14616	681	14484	674	14770	674	14958	670	

ISTITUZIONI SCOLASTICHE DI BASE																	
		a.s. 2003/04				a.s. 2004/05				a.s. 2005/06							
n°	ISTITUZIONE	ISCRITTI				ISCRITTI				ISCRITTI				Differenza a.s. 05/06 - 04/05			
		a.s. 2003/04	a.s. 2003/04	a.s. 2003/04	Istituto	a.s. 2004/05	a.s. 2004/05	a.s. 2004/05	Istituto	a.s. 2005/06	a.s. 2005/06	a.s. 2005/06	Istituto	Differenza Totale	Differenza Infanzia	Differenza Primaria	Diff. 1° Grado
		Infanzia	Primaria	1° Grado	TOTALE	Infanzia	Primaria	1° Grado	TOTALE	Infanzia	Primaria	1° Grado	TOTALE				
1	I.C. BIENTINA "E. Fermi"	294	502	313	1109	285	496	322	1103	293	506	290	1089	-14	8	10	-32
2	I.C. CALCINAIA "M.L.King"	164	353	249	766	160	372	270	802	157	384	279	820	18	-3	12	9
3	I.C. CAPANNOLI	215	436	267	918	215	451	272	938	223	466	284	973	35	8	15	12
4	I.C. CASCINA "G. Falcone"		465	338	803		457	315	772		494	279	773	1	0	37	-36
5	I.C. NAVACCHIO "P. Borsellino"	144	611	347	1102	160	634	341	1135	152	651	324	1127	-8	-8	17	-17
6	I.C. SAN FREDIANO A SETTIMO	190	416	257	863	181	420	273	874	179	413	289	881	7	-2	-7	16
7	I.C. CASTELFRANCO D.S. "L. Da Vinci"	194	549	360	1103	185	545	358	1088	197	576	360	1133	45	12	31	2
8	I.C. CRESPIA "G. Mariti"	257	342	247	846	246	381	238	865	246	405	226	877	12	0	24	-12
9	I.C. LARI	175	495	301	971	175	488	312	975	180	508	314	1002	27	5	20	2
10	I.C. MONTESCUDAIO "I. Griselli"	106	228	155	489	115	224	153	492	108	229	146	483	-9	-7	5	-7
11	I.C. MONTOPOLI V.A. "G. Galilei"	275	467	261	1003	249	474	249	972	267	494	261	1022	50	18	20	12
12	I.C. PECCIOLI "Fra Da Peccioli"	152	362	203	717	140	372	192	704	147	366	181	694	-10	7	-6	-11
13	I.C. "G.TONIOLO" - Pisa	126	482	287	895	136	486	271	893	127	512	259	898	5	-9	26	-12
14	I.C. "L.S. TONGIORGI" - Pisa	243	482	289	1014	244	493	282	1019	246	490	276	1012	-7	2	-3	-6
15	I.C. "R. FUCINI" - Pisa	178	409	343	930	184	394	305	883	184	401	293	878	-5	0	7	-12
16	I.C. "V. GALILEI" - Pisa	293	566	242	1101	323	561	224	1108	315	575	216	1106	-2	-8	14	-8
17	I.C. "L. FIBONACCI" - Pisa	162	405	650	1217	162	445	629	1236	165	470	600	1235	-1	3	25	-29
18	I.C. "G. GAMERRA" - Pisa	53	420	248	721	84	430	262	776	81	405	269	755	-21	-3	-25	7
19	I.C. MARINA DI PISA "N. Pisano"	166	408	311	885	148	396	324	868	145	431	294	870	2	-3	35	-30
20	I.C. POMARANCE "M. Tabarrini"	179	325	192	696	170	324	189	683	182	323	194	699	16	12	-1	5
21	I.C. PONSACCO "M.L.Niccolini"	273	559	338	1170	250	546	350	1146	267	593	336	1196	50	17	47	-14
22	I.C. PONTEDERA "A. Pacinotti"	211	393	334	938	212	408	288	908	219	412	264	895	-13	7	4	-24
23	I.C. PONTEDERA "M.K. Gandhi"	319	397	170	886	225	402	183	810	308	411	217	936	126	83	9	34
24	I.C. PONTEDERA "Curtatone e Montanara"	101	297	312	710	188	315	325	828	109	330	324	763	-65	-79	15	-1
25	I.C. SAN GIULIANO TERME "G.B. Niccolini"	259	593	325	1177	278	586	300	1164	261	615	272	1148	-16	-17	29	-28
26	I.C. PONTASSERCHIO	235	657	348	1240	231	667	333	1231	264	654	332	1250	19	33	-13	-1
27	I.C. SAN MINIATO "F. Sacchetti"	313	590	427	1330	314	606	401	1321	324	626	386	1336	15	10	20	-15
28	I.C. PONTE A EGOLA "M. Buonarroti"	289	475	329	1093	255	523	322	1100	282	500	347	1129	29	27	-23	25
29	I.C. SANTA CROCE S.A.	213	555	415	1183	217	577	397	1191	202	577	403	1182	-9	-15	0	6
30	I.C. S. MARIA A MONTE	215	459	286	960	217	463	284	964	222	453	277	952	-12	5	-10	-7
31	I.C. VECCHIANO	159	320	266	745	157	332	269	758	154	330	262	746	-12	-3	-2	-7
32	I.C. VICOPISSANO	144	444	315	903	157	436	311	904	148	450	288	886	-18	-9	14	-23
33	I.C. VOLTERRA	220	478	292	990	200	452	299	951	201	446	297	944	-7	1	-6	-2
TOTALE		6517	14940	10017	31474	6463	15156	9843	31462	6555	15496	9639	31690	228	92	340	-204

Andamento iscritti negli Istituti Comprensivi - confronto Organico di Diritto ultimi 3 aa.ss

